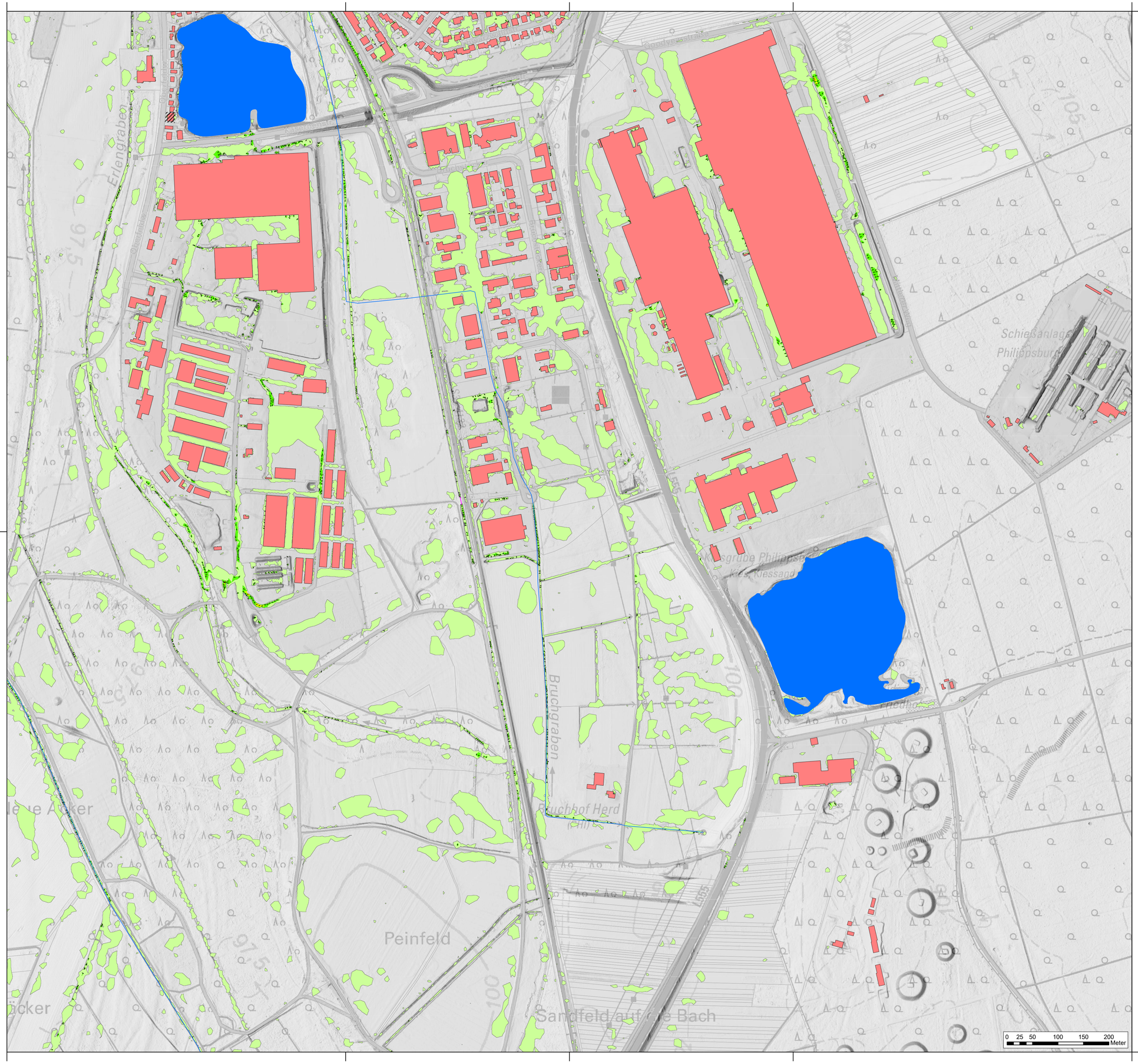

Legende

- Gemeindegrenze
- Eingangsdaten (z.B. DGM) nicht aktuell
- Gebäude
- ALKIS Flurstücke
- HWGK Gewässer
- AWGN Seen
- AWGN Gewässer
- AWGN Gewässer (verdolt)
- Durchlässe (im Modell berücksichtigt)
- Vorwiegende Fließrichtung "außergewöhnlich, verschlämmt"
- Max. Überflutungsausbreitung "außergewöhnlich, verschlämmt"

Maximale Fließgeschwindigkeiten "außergewöhnlich, verschlämmt"

- ≤ 0.2 m/s (keine Darstellung)
- ≤ 0.5 m/s
- ≤ 2 m/s
- > 2 m/s

Abbildung: UTM 32N
Projektion: Transverse Mercator
Datum: ETRS 89

Höhendaten basierend auf Befliegungen von Januar bis März 2016

Geobasisdaten © Landesamt für Geoinformation und Landentwicklung Baden-Württemberg mit Stand vom 27.02.2023. Link: www.lgl-bw.de, Az.: 2851.9-1/19

Daten aus dem Räumlichen Informations- und Planungssystem (RIPS) der Landesanstalt für Umwelt, Messungen und Naturschutz Baden-Württemberg mit Stand vom 27.02.2023. Link: http://www.lubw.baden-wuerttemberg.de

N

Übersicht

M 1:100.000

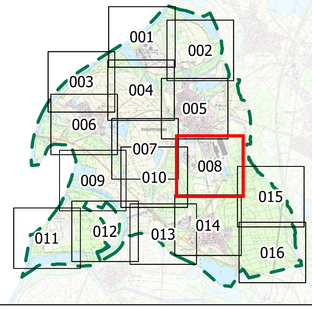

Stadt Philippsburg

Starkregenrisikomanagement
Hydraulische Gefährdungsanalyse

Studie	Projekt 03PHB21118		
Maximale Fließgeschwindigkeiten "außergewöhnlich, verschlämmt"		Datum	Name	Anlage
	bearbeitet	Apr. 2024	jwa	10
	gezeichnet	Mai 2024	jwa	
	geprüft	Jun. 2024	dpi	Blatt 008
Starkregengefahrenkarte	Maßstab 1:3.500			Plan-Nr. FG_AUS_V_008
EDV: SRGK_UTM.aprx	Stand Vorlage: Juni 2023			Blattgröße: 0.851 x 0.604 = 0.514 m²

Auftraggeber / Antragsteller:

Stadt Philippsburg
Rote-Tor-Str. 6-10
76661 Philippsburg

Telefon: +49 7256 87-0

info@philippsburg.de
www.philippsburg.de

Philippsburg, _____

Planverfasser:

BIT INGENIEURE
BIT Ingenieure AG
Talstraße 1
79102 Freiburg

Telefon: +49 761 29657-0

freiburg@bit-ingenieure.de
www.bit-ingenieure.de

Donaueschingen | **Freiburg** | Heilbronn | Karlsruhe | Öhringen | Stuttgart | Villingen-Schwenningen

Freiburg, _____