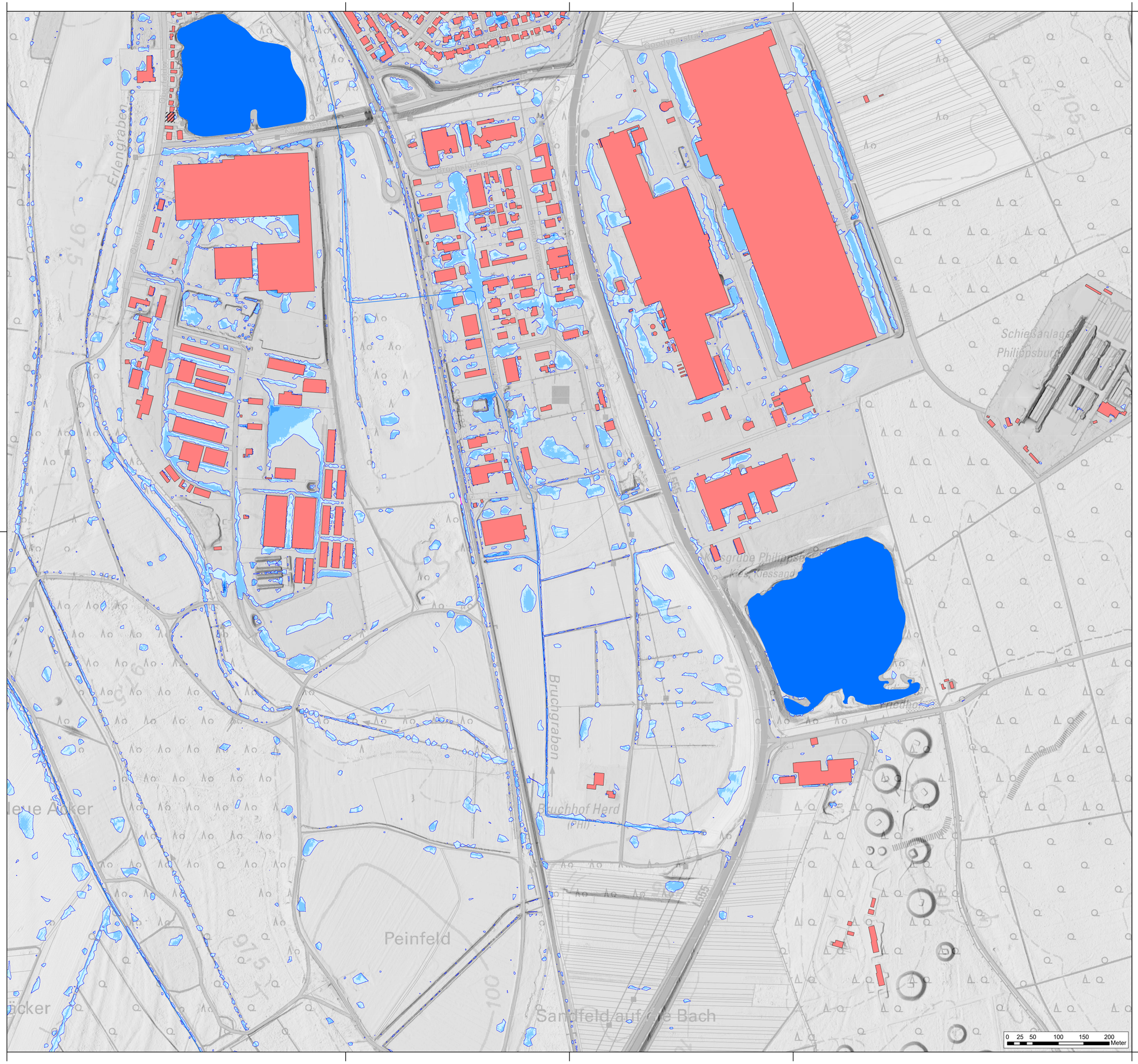

Legende

- Gemeindegrenze
- Eingangsdaten (z.B. DGM) nicht aktuell
- Gebäude
- ALKIS Flurstücke
- HWGK Gewässer
- AWGN Seen
- AWGN Gewässer
- AWGN Gewässer (verdolt)
- Durchlässe (im Modell berücksichtigt)
- Max. Überflutungsausbreitung "selten, verschlämmt"

Maximale Überflutungstiefen "selten, verschlämmt"

- > 0.05 - 0.1 m
- > 0.1 - 0.5 m
- > 0.5 - 1.0 m
- > 1.0 m

Abbildung: UTM 32N
Projektion: Transverse Mercator
Datum: ETRS 89

Höhendaten basierend auf Befliegungen von Januar bis März 2016

Geobasisdaten © Landesamt für Geoinformation und Landentwicklung Baden-Württemberg mit Stand vom 27.02.2023. Link: www.lgl-bw.de, Az.: 2851.9-1/19

Daten aus dem Räumlichen Informations- und Planungssystem (RIPS) der Landesanstalt für Umwelt, Messungen und Naturschutz Baden-Württemberg mit Stand vom 27.02.2023. Link: http://www.lubw.baden-wuerttemberg.de

N

Übersicht

M 1:100.000

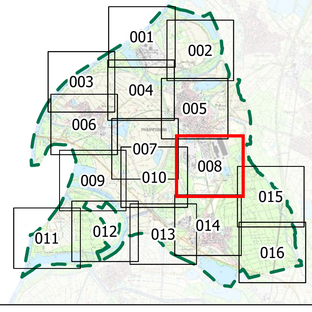

Stadt Philippsburg

Starkregenrisikomanagement
Hydraulische Gefährdungsanalyse

Studie	Projekt 03PHB21118			
Maximale Überflutungstiefen "selten, verschlämmt"		Datum	Name	Anlage
	bearbeitet	Apr. 2024	jwa	6
	gezeichnet	Mai 2024	jwa	
	geprüft	Jun. 2024	dpi	Blatt 008
Starkregengefahrenkarte	Maßstab 1:3.500			Plan-Nr. UT_SEL_V_008
EDV: SRGK_UTM.aprx	Stand Vorlage: Juni 2023			Blattgröße: 0.851 x 0.604 = 0.514 m²

Auftraggeber / Antragsteller:

Stadt Philippsburg
Rote-Tor-Str. 6-10
76661 Philippsburg

Telefon: +49 7256 87-0

info@philippsburg.de
www.philippsburg.de

Philippsburg, _____

Planverfasser:

BIT | INGENIEURE

BIT Ingenieure AG
Talstraße 1
79102 Freiburg

Telefon: +49 761 29657-0

freiburg@bit-ingenieure.de
www.bit-ingenieure.de

Donaueschingen | **Freiburg** | Heilbronn | Karlsruhe | Öhringen | Stuttgart | Villingen-Schwenningen

Freiburg, _____